


# #41810, Izdavanje - Stan, Beograd, NEIMAR

| TIP OBJEKTA | POVRŠINA | CENA | USELJIVOST |
|---|---|---|---|
| STAMBENA ZGRADA | 80 m² | 950€ | SLOBODAN |

| SPAVAĆIH SOBA | DNEVNIH SOBA | SPRAT |
|---|---|---|
| 2 | 1 | 1 |

| NAMEŠTE | CENTRAL | DA | 1 | 1 | 1 | 1 | DA | NE | NE | NE |
|---|---|---|---|---|---|---|---|---|---|---|

Odličan stan u novoj zgradi, u mirnom kraju grada bogatom zelenilom. Nadomak je Južnog bulevara i različitih komercijalnih sadržaja. Stan je trosoban po strukturi. Ima prostrani dnevni boravak sa kuhinjom sa šankom, dve sobe, kupatilo, toalet i tarasu. Opremljen je novim nameštajem modernog dizajna, klimatizovan, sa lepom ambijentalnom rasvetom. Pogodan je za porodicu, a takođe za poslovni prostor.

Takovska 45, 11000 Beograd
Srbija

Tel: 011 329 3161
Mob: 060 329 3161

www.eurorent.rs
desk@eurorent.rs

Reg. br. 301
Sva prava zadržana.



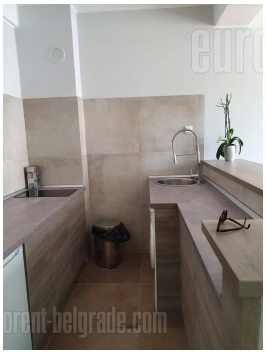






Takovska 45, 11000 Beograd
Srbija

Tel: 011 329 3161
Mob: 060 329 3161

www.eurorent.rs
desk@eurorent.rs

Reg. br. 301
Sva prava zadržana.